

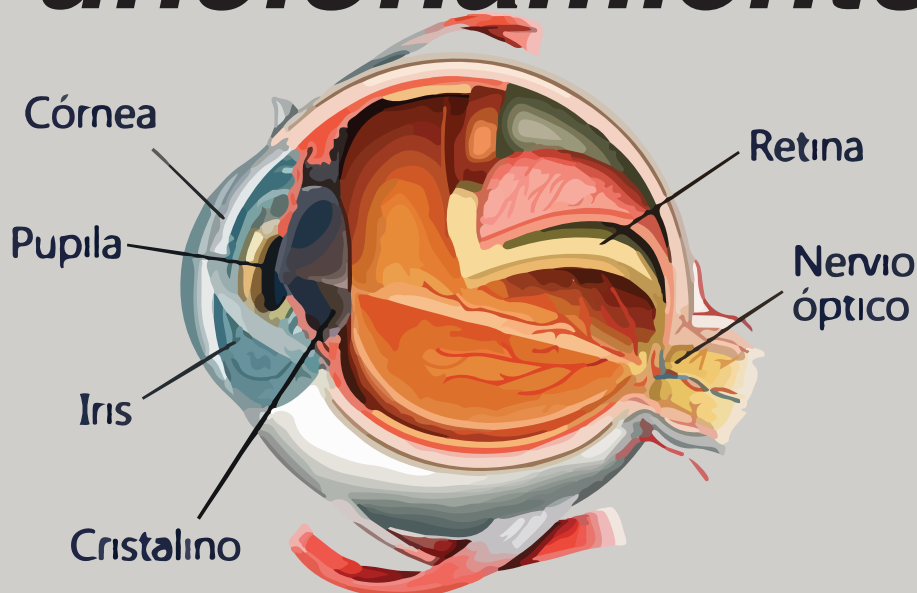

Media Luna Oftalmológica

Programa Mantenga Sana su Visión

El Sentido de la Vista o Visión : Partes y Funcionamiento



NOSOTROS SERVIMOS



Lions Clubs International
FOUNDATION



León Marcela Alejandra Martínez
Gobernadora Distrito "O"-5



Capítulo 11

EL SENTIDO DE LA VISTA O VISIÓN: PARTES Y FUNCIONAMIENTO

El sentido de la vista es uno de los cinco sentidos, quizás, uno de los más importantes.

El ojo es uno de los órganos más evolucionados que tiene el cuerpo humano. Veamos cómo funciona el sentido de la vista.

- El ojo es un órgano que se encuentra en la cavidad ósea del cráneo, llamada órbita. Su parte externa se compone de pestañas, párpados y cejas que lo protegen impidiendo que entren sustancias dentro del mismo manteniéndolo húmedo, limpio y lubricado.
- La esclerótica o el color blanco de nuestros ojos, es una membrana formada por colágeno que protege el ojo y regula el paso de la luz. Aquí se encuentran los músculos que mueven el globo ocular, y su parte delantera continúa con la córnea.
- La córnea es un tejido transparente y avascular del ojo que consta de cinco capas: el epitelio, la membrana de Bowman, el estroma, la membrana de Descemet y el endotelio. Sus dos principales funciones son las de protección del contenido intraocular y la refracción de la luz. Representa casi el 80% del poder total de refracción.
- La coroides es una membrana oscura que se encuentra entre la esclerótica y la retina. Su principal misión es la de nutrir la retina a través de sus numerosos vasos sanguíneos.
- El cuerpo ciliar se forma por un círculo de tejido que rodea nuestra lente natural del ojo o cristalino. Son fibras musculares que ayudan al cristalino a mantener su forma. Cambia el tamaño de la pupila y la forma del cristalino cuando el ojo enfoca un objeto. También es el responsable de segregar el humor acuoso en el segmento anterior del ojo.
- La pupila es la parte del ojo, o punto negro (agujero) que tenemos en el iris, que se contrae (miosis) y dilata (midriasis) para regular el paso de la luz que llegará finalmente a la retina. En la oscuridad la pupila se dilata para captar mayor cantidad de luz y, lo contrario, cuando el entorno es muy luminoso.
- El iris es el círculo coloreado alrededor de la pupila que permite que ésta se dilate. El color de esta parte del ojo se debe a unas células con pigmento que se llaman melanina y melanocitos.
- La retina es la encargada de recibir los estímulos luminosos mediante sus células receptoras: bastones (intensidad de luz) y conos (color). El papel de la retina es fundamental para el sentido de nuestra vista ya que de ella dependerá cómo llega esa imagen al cerebro, la interprete y se convierta en la visión que luego vamos a ver.
- El humor acuoso es un líquido transparente entre la córnea y el cristalino. Su función es la de mantener la forma convexa de la córnea al ejercer presión sobre ella, manteniéndola curvada hacia fuera.
- El cristalino es la lente natural que tiene nuestro ojo y que con el paso del tiempo pierde elasticidad y se opacifica formándose la catarata. Es el encargado de regular el enfoque permitiendo una mayor o menor nitidez, adaptando su forma de más cóncava a más convexa gracias a los músculos ciliares.
- El humor vítreo es el líquido gelatinoso que se encuentra en la mayor parte del globo ocular. Mantiene su forma redonda, entre la retina y la parte posterior del cristalino.
- El nervio óptico es el encargado de enviar las señales e información del ojo a nuestro cerebro para ser procesado por la corteza visual, el hipotálamo y el lóbulo occipital. El sentido de la vista, y por lo tanto, el estado de nuestros ojos, es fundamental para el desempeño de nuestras tareas en el día a día. Sin embargo, al ser un órgano tan delicado y pequeño, es de vital importancia darle los cuidados necesarios. Al menos es necesaria una exploración oftalmológica completa cada año para descartar cualquier patología que se pueda asociar a ellos.

La información facilitada por este medio no puede, en modo alguno, sustituir a un servicio de atención médica directa, así como tampoco debe utilizarse con el fin de establecer un diagnóstico, o elegir un tratamiento.

La utilización de este servicio se lleva a cabo bajo la exclusiva responsabilidad de los usuarios.





Media Luna Oftalmológica

Centros Oftalmológicos Creados



Lions Clubs International
FOUNDATION



León Marcela Alejandra Martínez
Gobernadora Distrito "O"-5